

Guatemala, 30 de octubre de 2015

Informe No. 10-2015

Arquitecto
Juan Pablo Rosales Tinoco
Viceministro del Patrimonio Cultural y Natural
Su Despacho

Estimado Arquitecto Rosales:

De la manera más atenta me dirijo a usted con el propósito de presentarle mi informe de actividades mensuales conforme a lo estipulado en el **Contrato Administrativo por Servicios Técnico Profesionales Número 73-2015 y Acuerdo Ministerial No. 18-2015**, correspondiente al mes de octubre del presente año, y para el cobro de mis honorarios estoy presentando la factura número de serie "B" y correlativo No.0054.

Actividades Realizadas:

- 1. Inventario de los Artefactos Líticos de la colección de Tak'alik Ab'aj, diseño de la base de datos digital y apoyo a otras actividades según el contrato vigente para este año y al Plan Operativo Anual (POA 2015).**

En este mes se analizaron las restantes diez y ocho unidades correspondientes a la categoría de anillos, así mismo se realizó una clasificación en la cual se establecieron dos formas y un tipo dentro de ésta categoría, siendo los siguientes:

- Esférico (Foto 1)
- Aplanado (Foto 2)

El tipo establecido en la categoría de los anillos es identificado por presentar decoraciones en la superficie como por ejemplo incisiones o curvaturas (Foto 3).

A continuación se presenta el cuadro correspondiente a esta categoría con las cantidades de cada forma establecida:

Anillos	
Forma	Cantidad
Esférica	32
Aplanada	19

En el marco del “Proyecto Arqueológico Sitio Los ángeles San Felipe Retalhuleu”, creado como un proyecto de cooperación, conservación y rescate arqueológico del Parque Arqueológico Nacional Tak’alik Ab’aj. Se ha creado una nueva base de datos digital específicamente para las unidades de lítica menor que sean de su procedencia. Las unidades ingresadas corresponden a recolecciones de superficie realizadas por Víctor y Carlos Barrios vecinos del lugar. Se ha utilizado la misma estructura de la base de datos diseñada para los artefactos pertenecientes a la colección de Tak’alik Ab’aj.

Dentro de las unidades ingresadas se encuentran tres categorías:

- Piedras y manos de moler (Fotos 4 y 5)
- Anillos (Foto 6)

Sitio Arqueológico Los Ángeles San Felipe Retalhuleu	
Categoría	Cantidad
Fragmentos de piedras de moler con soporte	3
Fragmentos de manos de moler	3
Fragmentos de anillo	3

En los tres fragmentos de piedras de moler documentados en las recolecciones, se estableció la presencia de las formas rectangular con extremos redondeados de clase abierta y ovalada de clase cerrada en su variante con soportes de forma cónica. El fragmento restante no fue posible asignarle forma ni clase debido a que solamente es un soporte de forma cónica. Las tres unidades son de roca andesita y son de textura pegmática, ésta textura consiste en presentar la superficie de la roca demasiado porosa.

En la categoría de manos de moler se documentó una unidad completa y un fragmento correspondiente a la forma rectangular con extremos redondeados de clase ergonómica del tipo pico de pato. Hay otro fragmento más de la forma cilíndrica de clase rotativa. Las tres unidades pertenecen a la roca andesita, con la observación que los fragmentos son de textura pegmática y la mano de moler entera presenta textura lisa, llama la atención debido a que es la única pieza que tiene esta característica.

En la categoría de anillos se identificaron dos unidades correspondientes a la forma discal y uno de forma esférica, de roca andesita y de textura pegmática.

Se apoyó en la edición y digitalización del libro "Las dimensiones de la ritualidad hace 2000 años y en la actualidad"



Foto 1: Anillo de forma esférica, colección artefactos líticos de Tak'alik Ab'aj (Flores 2015).



Foto 2: Anillo de forma discal, colección artefactos líticos de Tak'alik Ab'aj (Flores 2015).

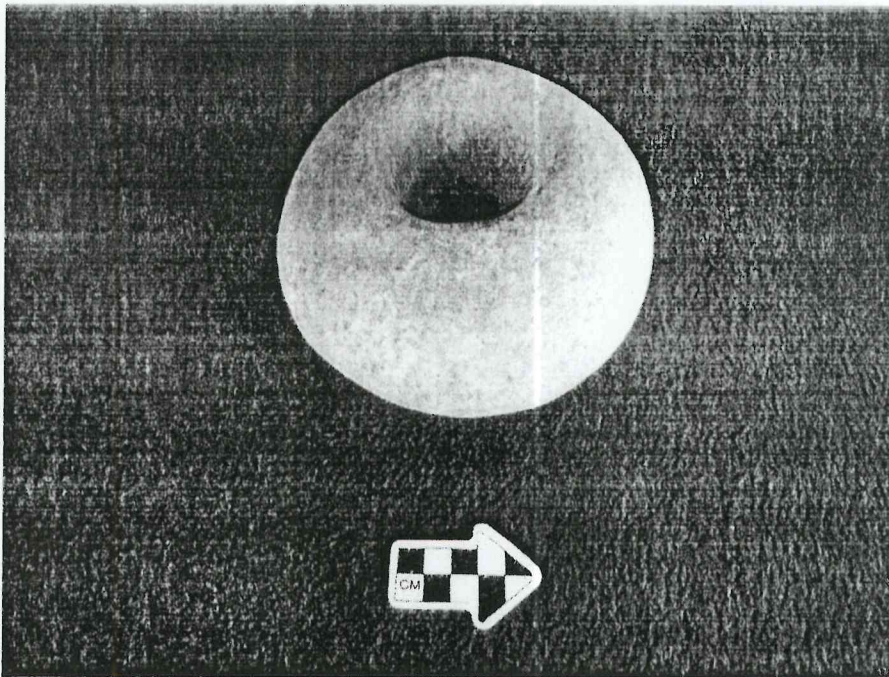

Foto 3: Anillo con curvaturas, colección artefactos líticos de Tak'alik Ab'aj (Flores 2015).

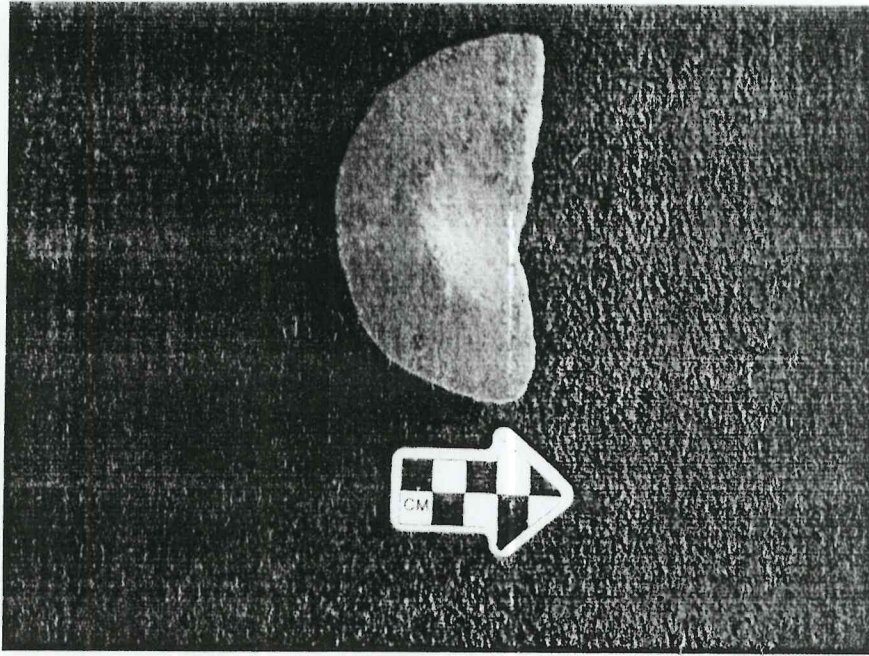

Foto 4: Fragmento de brazo de moler con forma cilíndrica de clase rotativa, colección artefactos líticos Proyecto Arqueológico Sitio Los Ángeles (Flores 2015).

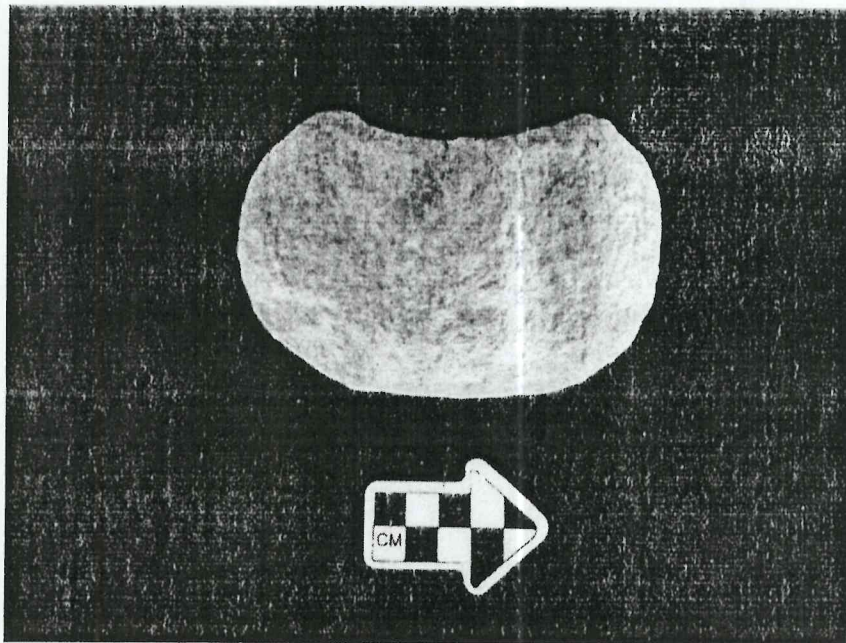

Foto 5: Fragmento de piedra de moler con forma rectangular de extremos redondeados, de clase cerrada, colección artefactos líticos Proyecto Arqueológico Sitio Los Ángeles (Flores 2015).

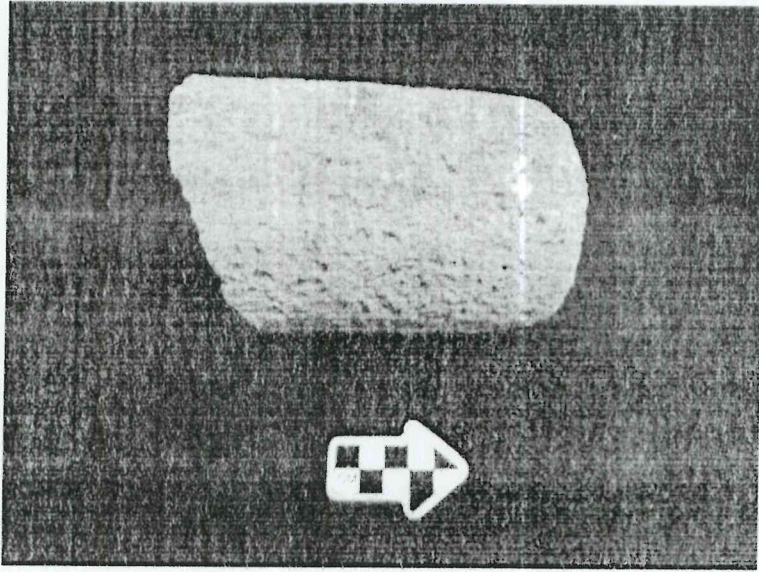

Foto 6: Anillo forma discalcolección artefactos líticos Proyecto Arqueológico Sitio Los Ángeles (Flores 2015).

Resultados Obtenidos

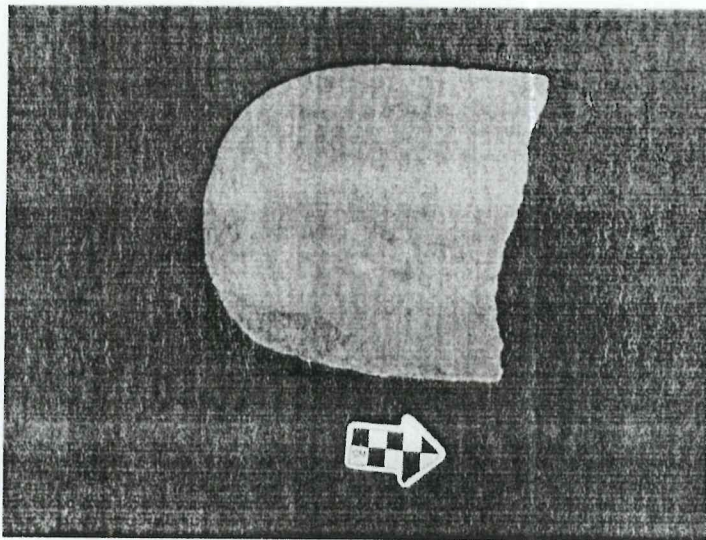
1. Inventario de los Artefactos Líticos de la colección de Tak'alik Ab'aj y diseño de la base de datos digital.

Se analizaron veintisiete unidades de las cuales diez y ocho pertenecen a la categoría de anillos de la colección de artefactos líticos de Tak'alik Ab'aj, los tipos de roca identificados son andesita y dacita, las nueve restantes corresponden al Proyecto Arqueológico Sitio Los Ángeles, todas sus unidades son de andesita.

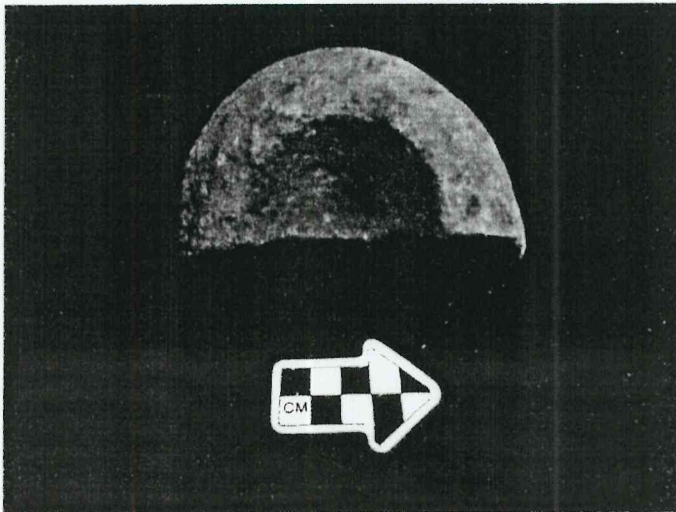
El porcentaje global que se tiene programado para este año es de trescientas unidades para su análisis, el mismo se ha superado en un veinticinco por ciento debido a que se han estudiado cuatrocientas piezas.

ARQUEOLOGO
Vo. Bo. Miguel Orrego Corzo
JEFE ADMINISTRATIVO
PARQUE ARQUEOLÓGICO TAKALIK ABAJ

Víctor Hugo Flores López